TRENDY TAILOR

Trendy Tailor es un blog de moda y belleza que te informa de las últimas tendencias de pasarela, street style, cosmética, maquillaje, peinados, donde comprar la mejor ropa online, dietas... y más temas relacionados con el estilo de vida del hombre y la mujer habituales en las revistas de moda. Además se realizan concursos gratis regularmente para premiar tu fidelidad en los que podrás ganar muchos premios.

Cosmética de autor en la boutique Ikonsgallery.com

0

Tweet Pin it

Hace un par de semanas tuvo lugar la presentación de una nueva tienda online de cosméticos llamada IkonsGallery.com, se trata de una boutique que vende cosméticos nicho (o de autor) muy especiales, la mayoría de ellos no se pueden conseguir en ningún otro punto de venta en España.

Las anfitrionas de la presentación fueron la periodista de belleza Teresa de la Cierva y Rebeca Curujano, Beauty Hunter de Ikonsgallery.com. En la foto de abajo estoy con las dos.

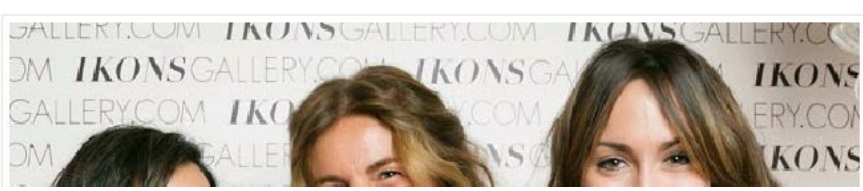

Search Here...

Translate the blog

¿Quién soy?

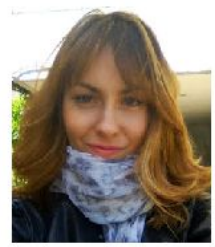

¡Hola a tod@s! Soy Marta Galisteo, desde hace algunos años me dedico profesionalmente al mundo de la moda y la belleza, tengo la suerte de haber convertido mi pasión en mi profesión. He trabajado como fotógrafa de moda, redactora de moda y belleza y actualmente combino mi profesión de ejecutiva de cuentas de belleza con colaboraciones en distintas publicaciones. Espero que os guste mi pequeño rinconcito online donde intentaré trasladaros mis inquietudes, gustos, mi día a día en este mundo fashion de locos de la mejor forma que sé. Podéis contactar conmigo en martatrendytailor@gmail.com

Popular Posts | Archives | Categories

Popular post

Turboslim CronoActive vs Turboslim Doble Acción

Cuando hace dos meses vi un vídeo de Barby Cacu en el que decía que había adelgazado un montón con las pastillas Turboslim CronoActive (e...

Dray Martina, nuevo restaurante de moda en Madrid

La semana pasada estuve comiendo en un restaurante nuevo del soho madrileño que se ha puesto de moda entre la "gente moderna y cosmopo...

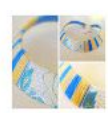

Sorteo de Marzo: Lara Martí + Buylevard

¡Qué ganas tenía de publicar este sorteo! Lo tenía guardado en la recámara y ya no podía aguantar más. Hace unas semanas os

Os preguntaréis que es una Beauty Hunter, Rebeca es una de las personas se dedica a recorrer el mundo en busca de los productos más exclusivos y punteros para vender en la tienda, ¡qué trabajo más bonito! En la foto de abajo la podéis ver en uno de sus viajes a La India.

Durante la jornada Teresa estuvo explicando cuales eran sus productos favoritos de la tienda, estos son los cinco que a mí me llaman más la atención:

EYE EXPRESS RADIANCE ICE CUBE DE ANNE SIMONIN

Se trata de unos cubitos de hielo que combinan la eficacia de las técnicas de crioterapia con potentes neurocosméticos para que veas tu piel más elástica, densificada e iluminada.

Deben ser almacenados y guardados en el congelador al menos durante tres horas antes de usarlos. Después se aplican envueltos en una gamuza viene en el envase y se pasan por el contorno de ojos hasta que se derriten. El exceso de producto se masajea hasta su absorción.

nable de mi vis...

Fotodepilación IPL en Pulsazione (mi queja...)
Bueeeeno la verdad es que no me gusta nada hacer post negativos pero creo que lo más honesto y útil para vosotros es que sea sincera y diga...

¿Fotografía o pintura?
Navegando por por Internet en busca de " Pictures I Love " para mi nuevo tablón de Pinterest descubrí una serie de fotografías qu...

▼ 2014 (167)
▼ octubre (14)
Cosmética de autor en la boutique Ikonsgallery.com...
Paso a paso para tener uñas almendradas
Fotografías profesionales desde el móvil
Hablando de timos: Paper print transfer solution d...
Disfrutabox de Octubre
Adelgaza reorganizando tu cocina
¡Acaricia un cachorro de tigre bajo la ducha!
¿Y tú a que dosha perteneces?
¿Somos cada vez más Newyorkers?
¿Qué es para ti una mujer 3D?
Ganador tratamiento Adipoablate en Cristina Álvare...
Nuevo contorno Idéalia Ojos de Vichy
BB Cream coreana Hot Pink Super Plus Beblesh Balm ...
Favoritos de Septiembre
► septiembre (9)
► agosto (17)
► julio (18)
► junio (19)
► mayo (25)
► abril (18)
► marzo (16)
► febrero (14)
► enero (17)
► 2013 (183)
► 2012 (134)
► 2011 (59)

Bazar (6)
Belleza (207)
Cabello (29)
CARMYN (5)
Consultorio (1)
Corporal (33)
Cultura (44)
Customizables (14)
Deporte (2)
Dietética (34)
Diseñadores (26)
Estilo de Vida (62)
Facial (48)

Precio (4ml x 6): 50,00 €
Comprar Eye Express Radiance Cube aquí.

MIRAGE24 BREAST MASK
Esta mascarilla para pecho en formato velo con efecto reafirmante revitaliza y reafirma esta zona tan complicada, dejando la piel visiblemente rejuvenecida. Por lo visto el resultado puch-up comienza a sentirse a los 15-30 minutos. No contiene ni color ni fragancia artificial, libre de parabenos, de alcoholes y detergentes, lo que me da bastante confianza para un producto de pecho. Cada una de las mascarillas puede guardarse y utilizarse tres veces.

Precio: 51€ (caja con tres mascarillas)
Comprar Mirage24 Breast Mask aquí.

HYDRATING MOISTURISER DE WILLOW
Es una hidratante ligera que contiene el aceite esencial de higo chumbo, ¡para conseguir unas gotas de este aceite es necesario procesar toneladas de fruto! Me encanta el packaging, ¡una monería! Se aplica

Fotografía (8)
gastronomía (2)
He probado... (10)
hombres (14)
Inspiration... (8)
Inspired by... (3)
Joyas y Accesorios (18)
KOH (1)
Levis 501 (1)
maquillaje (51)
mercedes benz fashion week (1)
Moda (100)
Momentos... (8)
newsletter (1)
Perfumes (11)
Press (3)
restaurantes (1)
Shopping (64)
Sitios IT (1)
Sol (8)
Sorteos (80)
Sorteos Activos (3)
Street Style (33)
Talentos (8)
Tendencias (40)
Tiendas (41)
Uñas (23)

Blog miembro de...

itandvip.com

como hidratante de día en cuello, rostro y escote con movimientos ascendentes tras limpiar y tonificar.

Precio: 62€
Comprar Hydratating Moisturiser de Willow aquí.

AFTERSHAVE Y COLONIA BAY RUM

Uno de los productos que más gracia me han hecho es este exquisito y exótico preparado con infusiones de hojas, aroma de ron y elixir picante, que puede ser usado como aftershave o como colonia. Me gusta porque el frasco parece una botella de licor, lo que juega a su vez con el hecho de que contiene aroma de ron, ¡que ninguno se lo beba! ;)

Precio: 24,75€
Comprar Bay Rum aquí.

SERUM DE CEJAS ÜBERBROW

Es un revolucionario sérum para las cejas clínicamente probado para renovar y mejorar de manera espectacular el volumen, espesor y definición de las cejas en un plazo tan solo de dos semanas. Me parece un invento perfecto para todas las mujeres que las han depilado mucho porque se llevaban así en los 90.

Su fórmula proporciona una mezcla acondicionadora de vitaminas y nutritivas infusiones de péptidos, hierbas y aminoácidos. Incorpora un sistema que permite a este sérum restaurar, nutrir y fortalecer naturalmente las cejas a lo largo del tiempo para mejorar notablemente la apariencia de tus cejas.

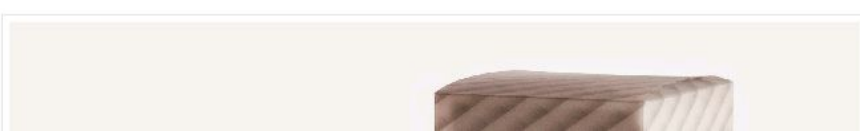

Madaish.com

COMPRA LA ROPA DE MI ARMARIO
CHICFY.COM

Fapex.es

fapex.es
Todo para la Belleza. Cada día.

Radadeabuty.com

chicwish.com

Precio: 140€
Comprar el sérum de cejas Überbrow aquí.

También tienen packs de regalo muy monos que ahora para Navidad vienen genial, además si quieres todos los pedidos los mandan con packaging especial de regalo y una tarjeta dedicada a mano en la que pone lo que quieras.

Posted by Trendy Tailor at miércoles, octubre 29, 2014

cosmeticoskorea.com

buylevard.com

Labels: Belleza, Facial

Next
This is the most recent post.

Entrada antigua

0 Trendies han comentado:

Publicar un comentario en la entrada

Belleza

Moda

Shopping

Sorteos

Subscribe via email

Enter your email address:

Subscribe

Delivered by FeedBurner

Sitios interesantes

- The Blonde Salad
- B a la moda
- Around The Wild
- Zorro Corredero de Cadalso de los Vidrios
- The Fashion Bloggers
- Aubrey and Me
- Isa and the City
- Fashion Squad
- La Folie
- RECETAS PARA ADELGAZAR
- Me and the Beauty Luxury

Facebook Fans

Troba'ns a Facebook

TT Trendy Tailor

M'agrada

A 2.535 persones els agrada Trendy Tailor.

Complement social de Facebook

Google+ Badge

Who is reading the blog at this moment?